Co dzień wieczorem

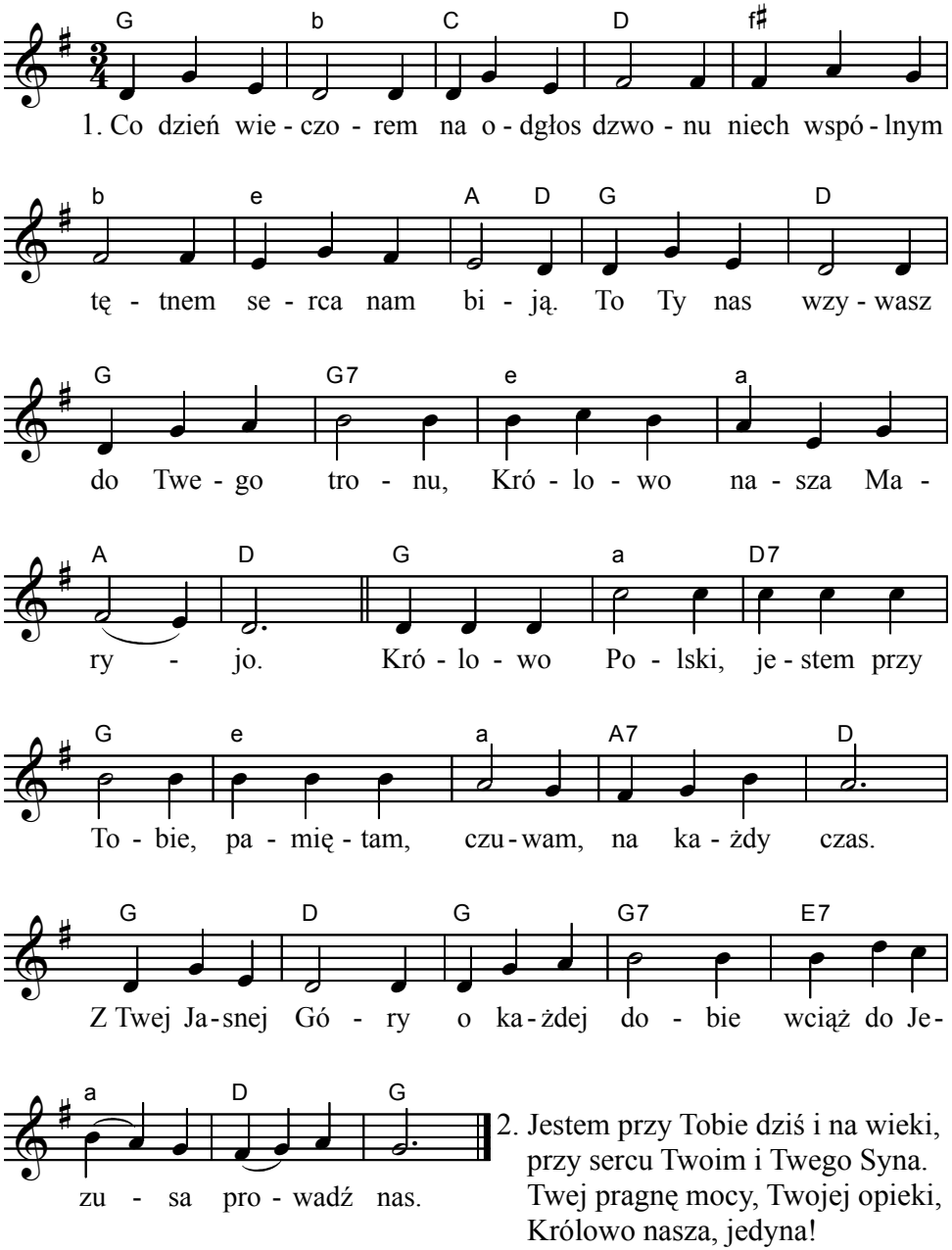

2. Jestem przy Tobie dziś i na wieki,
przy sercu Twoim i Twego Syna.
Twej pragnę mocy, Twojej opieki,
Królowo nasza, jedyna!

3. Pamiętam ciągle, żeś Matką łaski, że wszystko może Twe święte słowo.
Bożego życia siejesz nam blaski, wszechwładna świata Królowo!