Boże, lud Twój

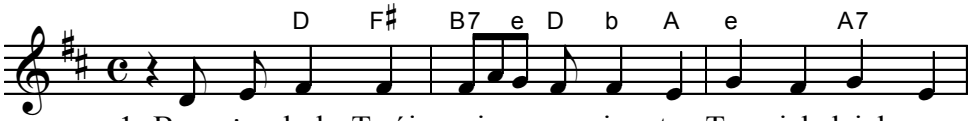

1. Bo - że, lud Twój czcią prze - ję - ty, Two - ich dzieł wsze-
2. Z rąk ka - pła - ńskich przy - jmij Pa - nie, tę o - fia - rę
3. Wi - taj, Chry - stu - so - we Cia - ło, z Pa - nny świę - tej

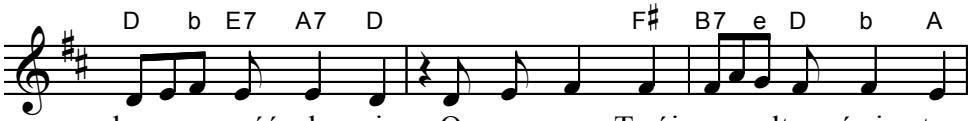

chmo - cność gło - si; O - czy na Twój o - łtarz świę - ty,
chle - ba, wi - na, co się wkró - tce dla nas sta - nie
na - ro - dzo - ne, coś na krzy - żu ży - cie da - ło,

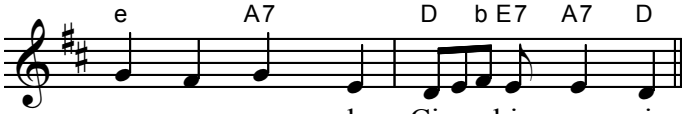

se - rce swe do Cie - bie wzno - si.
Krwią i Cia - łem Twe - go Sy - na.
Cho - ciaż z Bó - stwem po - łą - czo - ne.

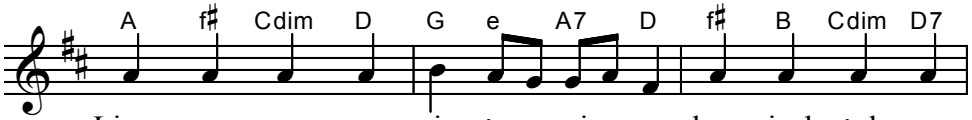

Li - czne na nas cią - żą wi - ny, lecz niech żal nasz
Niech prze - stę - pstwa na - sze zmy - wa i u - śmie - rza
Wi - taj, Krwi Bo - że - go Sy - na na zba - wie - nie

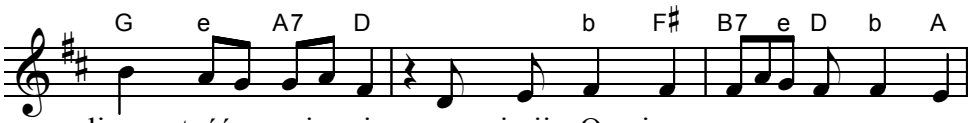

li - tość wznie - ci; przy - jmij O - jcze grze - szne sy - ny,
gniew Twój, Pa - nie, Niech nas z nie - bem po - je - dny - wa
dusz prze - la - na, któ - raś z bo - ku wy - try - snę - ła

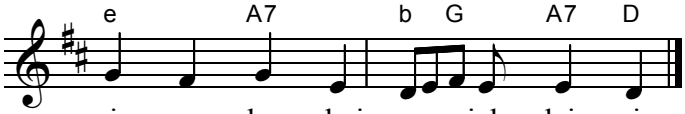

nie o - dpy - chaj swo - ich dzie - ci.
i u - zy - ska prze - bła - ga - nie.
Na - jświę - tsze - go me - go Pa - na.