O mój Jezu, w Hostii skryty

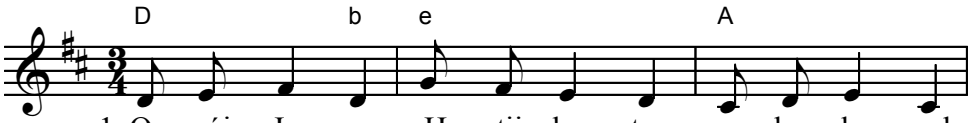

1. O, mój Je - zu w Ho - stii skry - ty, na ko - la - nach
2. O, świa - tło - ści przy - sło - nio - na, rzuć mi swój pro-
3. Je - zu, Tyś jest Zba - wi - cie - lem, mnie od zgu - by

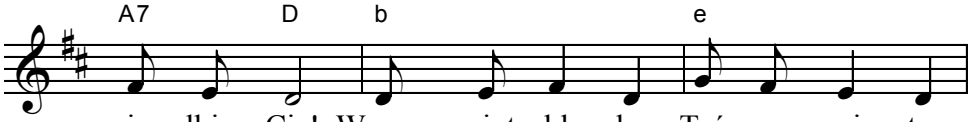

wie - lbię Cię! W przy - miot chle - ba Tyś spo - wi - ty,
mien - ny blask. O, do - bro - ci nie - sko - ńczo - na,
u - strzeż dróg. Bądź mi si - łą i we - se - lem,

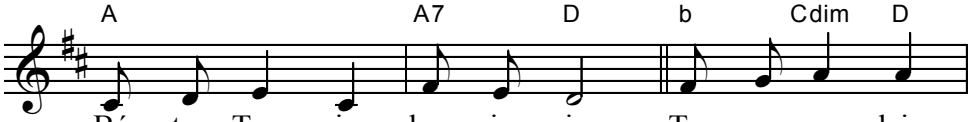

Bó - stwo Two - je kry - je się. Ty, co rzą - dzisz
o - twórz dla nas ska - rby łask. Chle - bie ży - cia
bo w tej Ho - stii, Tyś mój Bóg! Dla mi - ło - ści

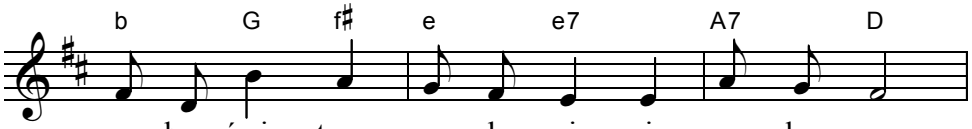

ca - łym świa - tem, me zba - wie - nie w rę - ku masz,
prze - o - bfi - ty, na - syć du - szy mo - jej głód.
Ma - tki swo - jej racz wy - słu - chać pro - śbę mą:

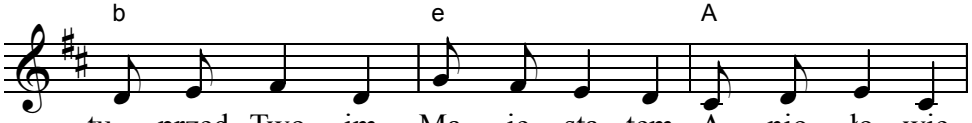

tu przed Two - im Ma - je - sta - tem A - nio - ło - wie
Bo - ski o - gniu tu za - kry - ty, ro - zgrzej se - rca
bądź, Mi - ło - ści, w du - szy mo - jej, nie gardź mo - ją

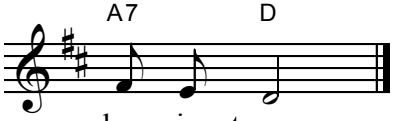

kry - ją twarz.
me - go chłód.
ci - chą łzą.