Przybądź Stwórco

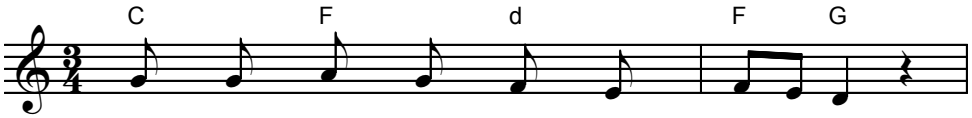

1. Przy - bądź, Stwó - rco, Du - chu Bo - ży,
2. Nieć w u - my - słach świa - tło Two - je,
3. Niech przez Cie - bie O - jca zna - my,
4. Chwa - ła O - jcu i Sy - no - wi,

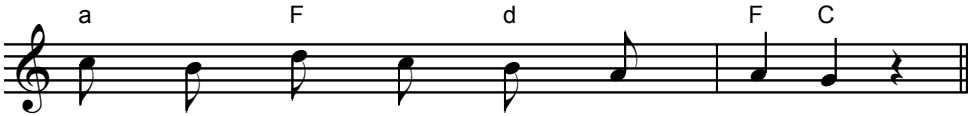

na - wiedź wie - rnych swych u - my - sły,
wse - rcach ro - zlej mi - łość czy - stą.
po - zna - je - my Sy - na Je - go,
któ - ry z ma - rtwych ży - wy wsta - je,

niech Twa ho - jność łask przy - mno - ży
Sła - be na - szych ciał o - sto - je
niech też za - wsze wy - zna - wa - my,
i Świę - te - mu też Du - cho - wi

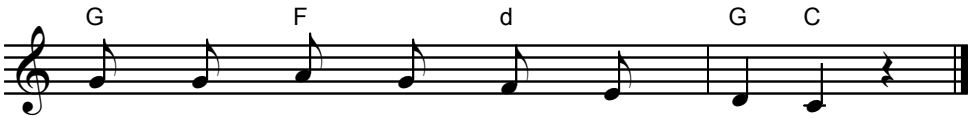

se - rcom, któ - re z rąk Twych wy - szły.
po - krzep mo - cą wie - ku - i - stą.
Cie - bie, Du - cha Im wspó - lne - go.
niech na wie - ki nie u - sta - je.