Składamy Ci, Ojcze

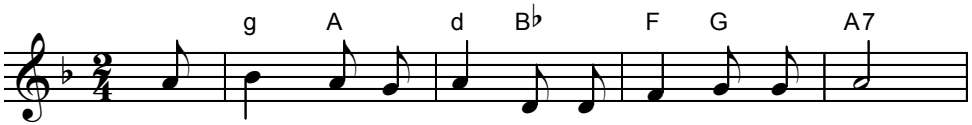

Skła - da - my Ci, O - jcze, to coś Ty nam dał:

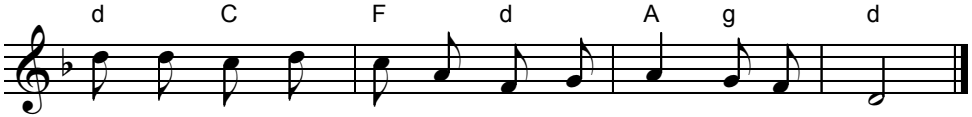

o - woc pra - cy, byś w o - fie - rze przy - jąć go chciał.

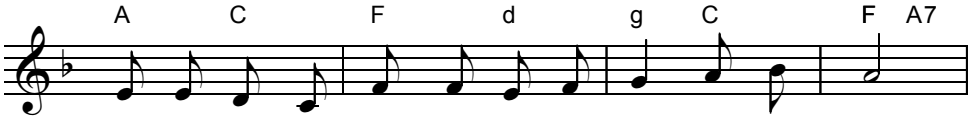

1. Chleb i wi - no przy - no - si - my na o - łtarz Twój,
2. Je - zus za nas o - fia - ru - je Cia - ło i Krew,
3. Je - zus za nas o - ddał ży - cie, bo ko - cha nas,

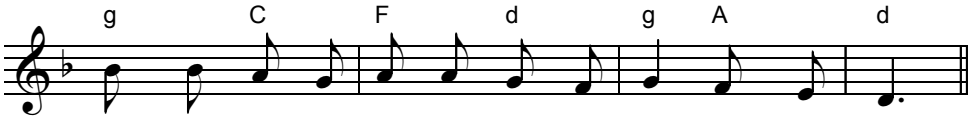

na - sze my - śli, sło - wa, czy - ny, nasz trud i znój.
by - śmy mo - gli je spo - ży - wać ku chwa - le Twej.
z krzy - ża u - czy nas mi - ło - ści, co prze - trwa czas.