Niech w radosne święto

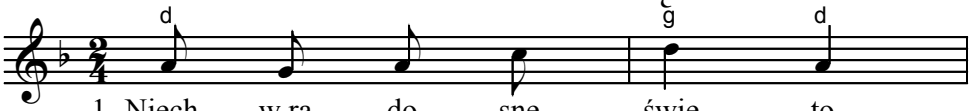

1. Niech w ra - do - sne świę - to
2. O - wce swe o - dku - pił
3. Śmierć i ży - cie w bo - ju
4. Ma - rio, Ty nam po - wiedz,
5. Ży - we - go wi - dzia - łam
6. Chry - stus już zma - rty - chwstał
7. Wie - my, żeś zma - rtwy - chwstał,

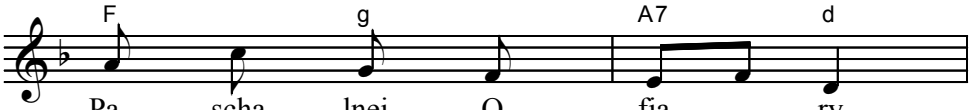

Pa - scha - lnej O - fia - ry
Ba - ra - nek bez zma - zy,
sta - rły się pra - wdzi - wym,
coś w dro - dze wi - dzia - ła?
Pa - na i grób pu - sty,
Pan mój i na - dzie - ja,
że ten cud pra - wdzi - wy.

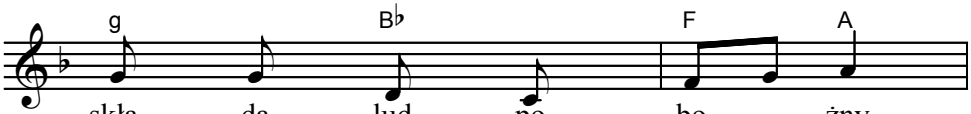

skła - da lud po - bo - żny
z O - jcem nas po - je - dnał
choć Wódz ży - cia po - legł,
Jam Zma - rtwy - chwsta - łe - go
świa - dków też a - nie - lskich,
mie - jscem zaś spo - tka - nia
O Kró - lu Zwy - cię - zco,

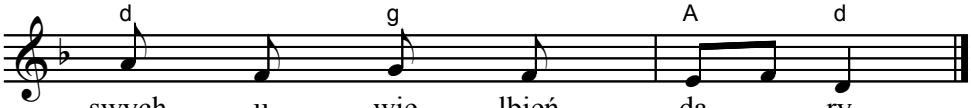

swych u - wie - lbień da - ry.
i zmył grze - chów zma - zy.
dziś kró - lu - je ży - wy.
blask chwa - ły u - jrza - ła.
o - dzież o - raz chu - sty.
bę - dzie Ga - li - le - a.
bądź nam mi - ło - ści - wy.