W górę serca

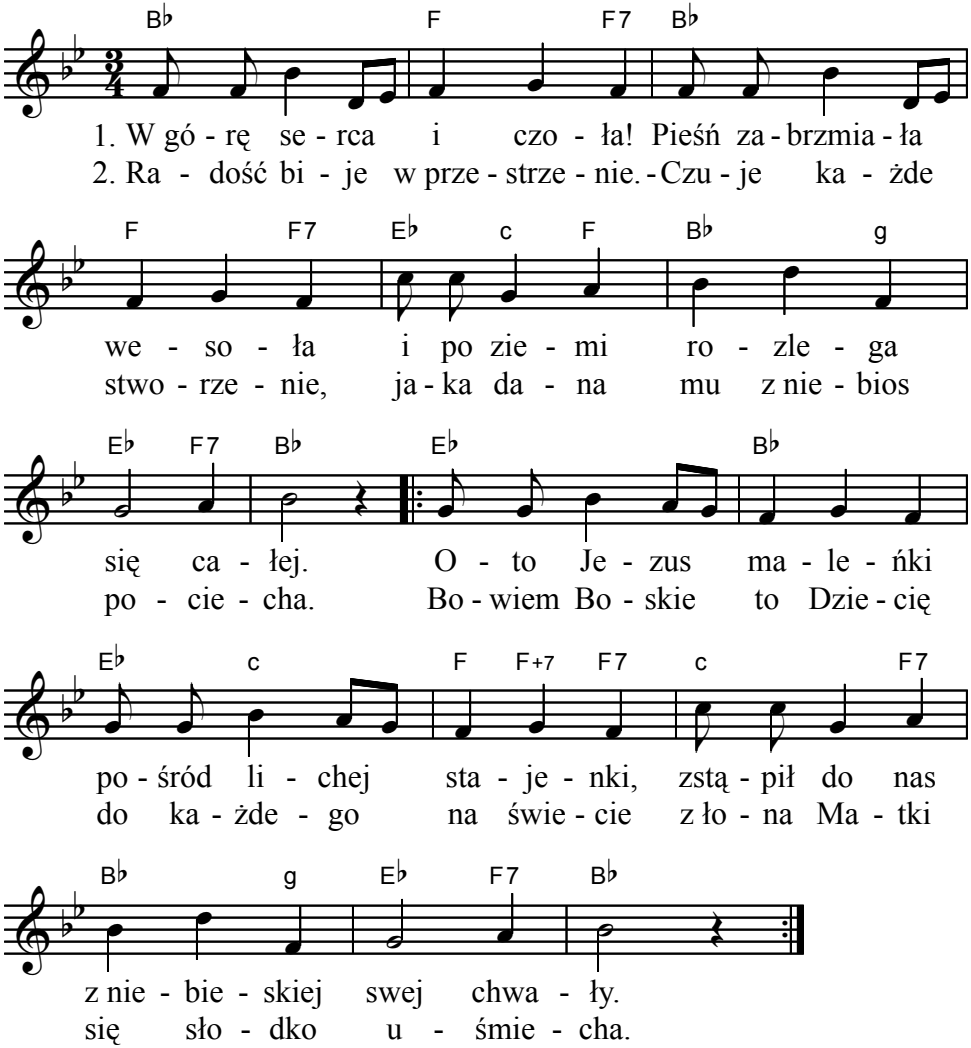

3. Spojrzyj Boska Dziecino,
oto z ócz nam łzy płyną
i przez łzy się modlimy do Ciebie:
Niech ta gwiazda, co płonie
w chwały Twojej koronie
i nam także zabłyśnie na niebie.

4. Niech jej promyk, co świeci
wśród burzliwej zamieci
i nam ulgę przyniesie w niedoli.
Niechaj w polskiej krainie
pieśń dziś taka popłynie:
"Pokój ludziom, co dobrej są woli."