Być bliżej Ciebie chcę

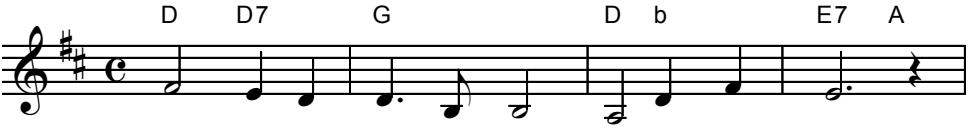

1. Być bli-żej Cie-bie chcę, o Bo-że mój.
2. Być bli-żej Cie-bie chcę, na ka-żdy dzień,
3. Choć jak wę-dro-wiec sam i-dę przez noc

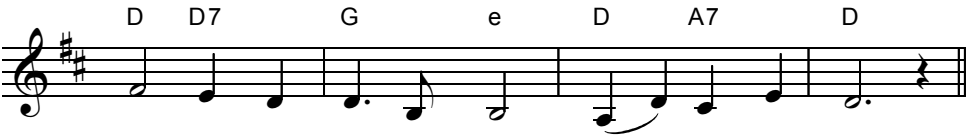

Z To-bą przez ży-cie lżej nieść krzy-ża znój.
za To-bą ży-ciem swym iść ja-ko cień.
w To-bie niech si-łę mam i w To-bie moc.

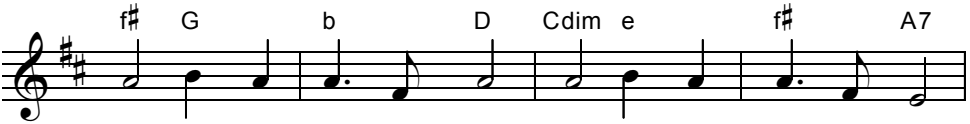

Ty w se-rcu mo-im trwasz z mi-ło-ścią Stwó-rcy ziem.
Daj ty-lko, Bo-że dusz, o-be-cność Two-ją czuć,
Gdy czu-wam i wśród snu, czy sło-ńce jest, czy mrok,

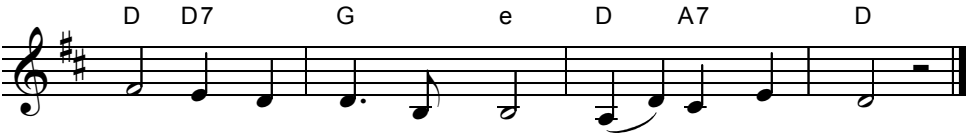

Tu-lisz w O-jco-wski płaszcz chro-niąc mnie w nim.
myśl mo-ją po-śród burz na Cie-bie zwróć.
nie-chaj mnie strze-że Twój, o Pa-nie wzrok.