Niech zabrzmi Panu

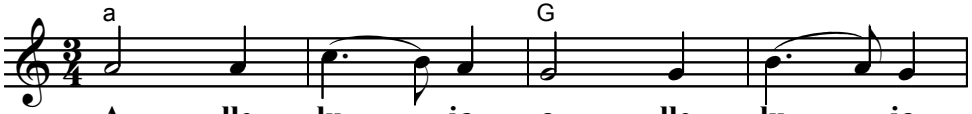

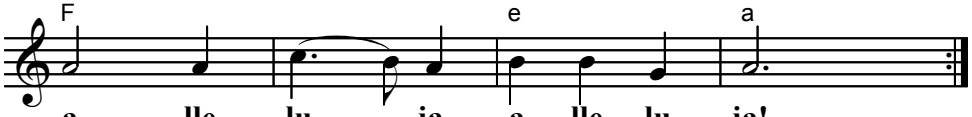

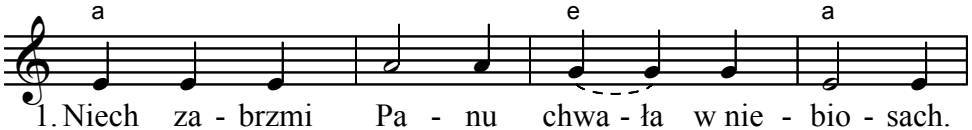

1. Niech za - brzmi Pa - nu chwa - ła w nie - bio - sach.
2. Sło - ńce, księ - ży - cu, wie - lbi - jcie Pa - na,
3. Niech wszy - scy wie - lbią I - mię Pa - na,
4. On da - je si - łę swe - mu lu - do - wi,

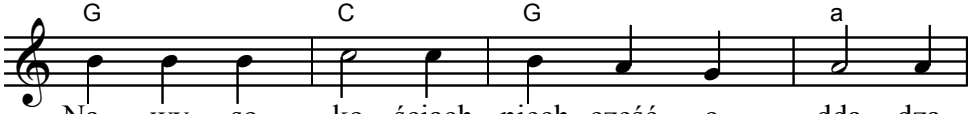

Na wy - so - ko - ściach niech cześć o - dda - dzą.
gwia - zdy świe - cą - ce wie - lbi - jcie Pa - na,
bo Je - go sło - wo stwa - rza wciąż wszy - stko,
z pro - chu po - dno - si swo - ich przy - ja - ciół.

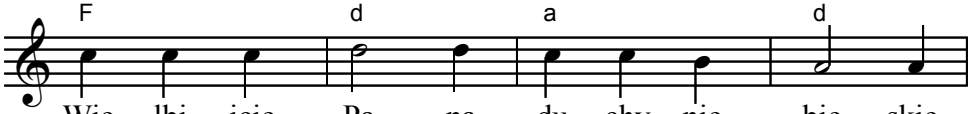

Wie - lbi - jcie Pa - na du - chy nie - bie - skie,
nie - bio - sa nie - bios wie - lbi - jcie Pa - na,
bo ty - lko Je - go I - mię jest wznio - słe.
Jest Bo - giem bli - skim dla swe - go lu - du,

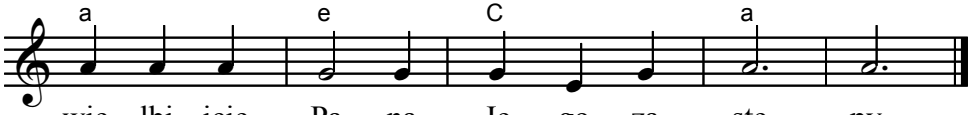

wie - lbi - jcie Pa - na Je - go za - stę - py.
wo - dy po - dnie - bne wie - lbi - jcie Pa - na!
Nie - chaj na wie - ki brzmi Je - go chwa - ła.
swo - ich wy - bra - nych On sam u - ma - cnia.